



OFFICE
DE TOURISME
**CŒUR DE
BASTIDES**



GÎTE LE PENTEN - VILLERÉAL - LOT ET GARONNE

GÎTE LE PENTEN

Location de Vacances pour 4 personnes à Villereal en Lot et Garonne

<https://gitelepenten-villereal.fr>



Maryse et Guy PAGÈS

+33 6 82 74 16 98

A Gîte Le Penten : Lotissement Penten - n°
10, Rue Etienne Enraygues 47210 VILLERÉAL

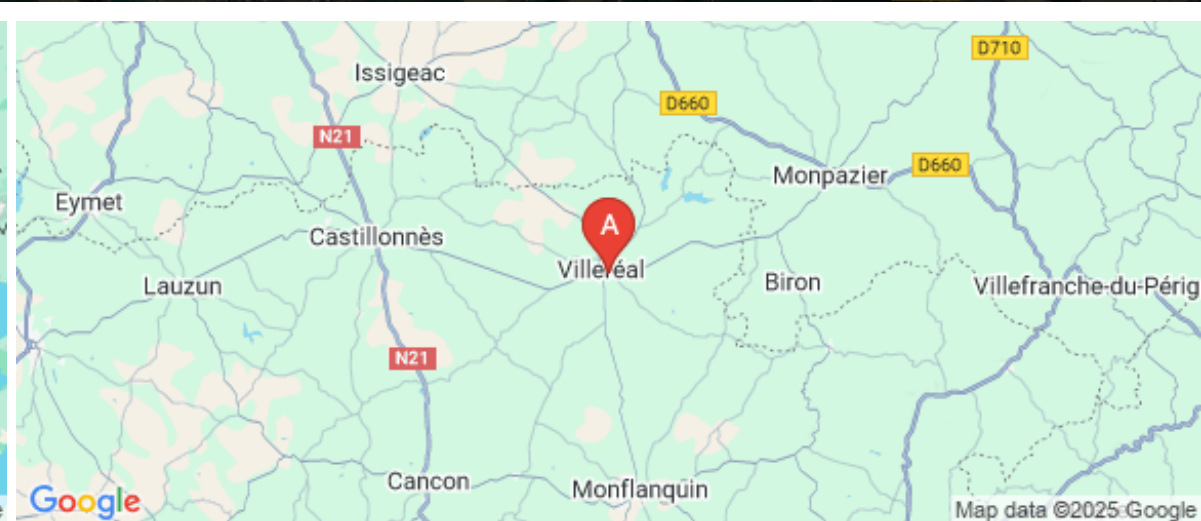
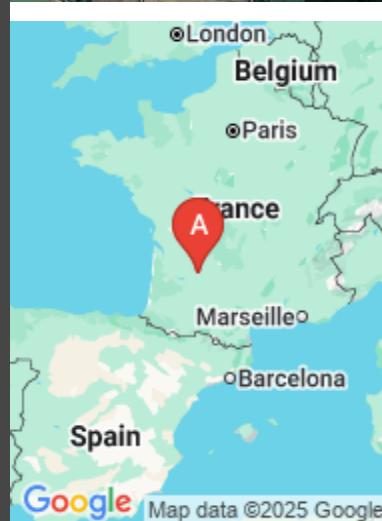



Gîte Le Penten



Maison



4

personnes



2

chambres



90

m2



Cette maison individuelle de plain-pied entièrement rénové est située dans un lotissement calme avec un jardin privatisé et clos. A deux pas du centre de Villereal, bastide du 13ème labellisée parmi les Plus Beaux Villages de France, elle sera le point de départ idéal pour vos excursions ou randonnées entre Lot et Garonne et Dordogne. Vous trouverez dans le village tous commerces et services (accessibles à pied depuis le gîte) et apprécierez les festivités typiques du Sud-Ouest : bodégas, festivals, courses de chevaux nocturnes, marchés ... Le gîte dispose d'une cuisine entièrement équipée (four, micro-onde, frigo combiné avec congélateur, grille-pain, bouilloire, cafetière etc), un salon/salle à manger avec canapé convertible et TV, 2 chambres avec placard intégrés (1 X 140 et 2 X 90), une salle de bain avec douche à l'italienne et un WC séparé, lave-linge avec table et fer à repasser.

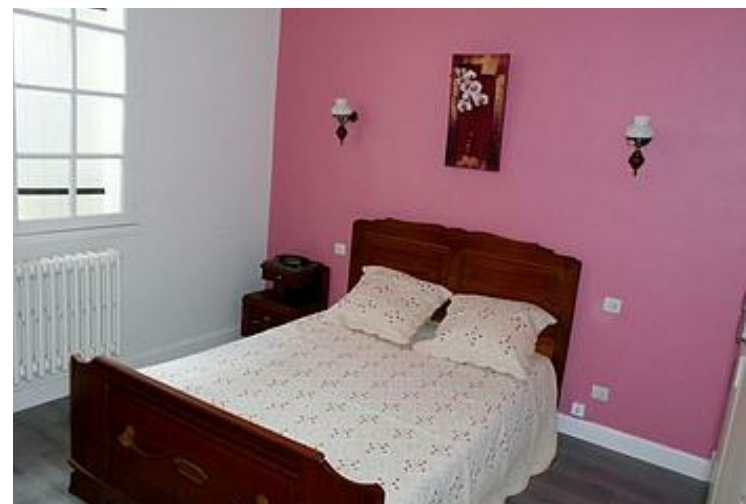
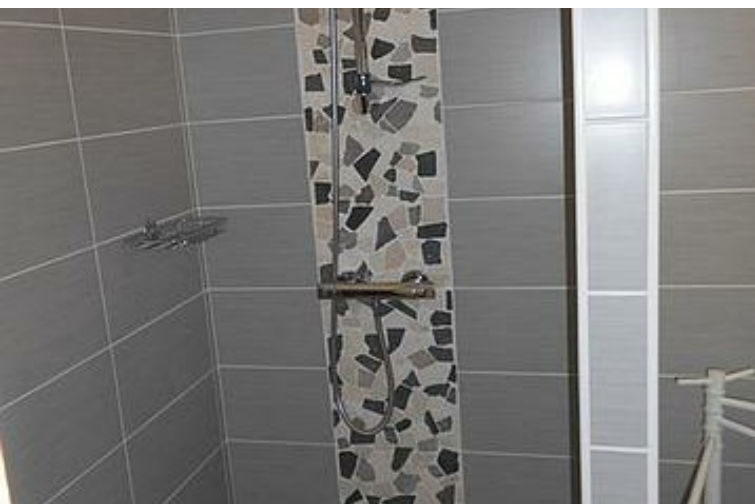

Pièces et équipements

| | | |
|-------------------------------------|---------------------------------------------------------------|--------------------------------------------------|
| <i>Chambres</i> | Chambre(s): 2 Lit(s): 3 | dont lit(s) 1 pers.: 2 dont lit(s) 2 pers.: 1 |
| <i>Salle de bains / Salle d'eau</i> | Salle de bains avec douche Salle(s) d'eau (avec douche): 1 | |
| <i>WC</i> | WC: 1 WC indépendants | |
| <i>Cuisine</i> | Cuisine Congélateur Four à micro ondes Réfrigérateur | Four Lave vaisselle |
| <i>Autres pièces</i> | Salon Terrasse | Séjour |
| <i>Media</i> | Télévision | |
| <i>Autres équipements</i> | Lave linge privatif | |
| <i>Chauffage / AC</i> | Chauffage | |
| <i>Exterieur</i> | Barbecue Salon de jardin | Jardin privé Terrain clos |
| <i>Divers</i> | | |

Infos sur l'établissement



Communs

Habitation indépendante



Activités



Réseaux



Stationnement

Parking



Services

Location de draps et/ou de linge

Nettoyage / ménage



Extérieurs

Tarifs (au 10/11/25)

Gîte Le Penten

7 nuits minimum en juillet et en aout, sinon 2 nuits minimum

| Tarifs en €: | Tarif 1 nuit en semaine (L, M, M, J, D) | Tarif 1 nuit en weekend (V ou S) | Tarif 2 nuits weekend (V+S) | Tarif 7 nuits semaine |
|--------------------------------|-----------------------------------------|----------------------------------|-----------------------------|-----------------------|
| du 18/10/2025 au 02/11/2025 | 70€ | | 140€ | 490€ |
| du 02/11/2025 au 20/12/2025 | 55€ | | 110€ | 385€ |
| du 20/12/2025 au 04/01/2026 | 70€ | | 140€ | 490€ |
| du 04/01/2026 au 07/02/2026 | 55€ | | 110€ | 385€ |
| du 07/02/2026 au 07/03/2026 | 70€ | | 140€ | 490€ |
| du 07/03/2026 au 04/04/2026 | 55€ | | 110€ | 385€ |
| du 04/04/2026 au 04/05/2026 | 70€ | | 140€ | 490€ |
| du 04/05/2026 au 14/05/2026 | 55€ | | 110€ | 385€ |
| du 14/05/2026 au 18/05/2026 | 70€ | | 140€ | 490€ |
| du 18/05/2026 au 13/06/2026 | 55€ | | 110€ | 385€ |
| du 13/06/2026 au 11/07/2026 | 70€ | | 140€ | 490€ |
| du 11/07/2026 au 22/08/2026 | 85€ | | 170€ | 595€ |
| du 22/08/2026 au 29/08/2026 | 70€ | | 140€ | 490€ |
| du 29/08/2026 au 17/10/2026 | 55€ | | 110€ | 385€ |
| du 17/10/2026 au 02/11/2026 | 70€ | | 140€ | 490€ |
| du 02/11/2026 au 19/12/2026 | 55€ | | 110€ | 385€ |

A savoir : conditions de la location

Arrivée 17h

Départ 10h

Langue(s)
parlée(s) Français

Annulation/
Prépaiement/
Dépot de
garantie caution de 250€ a l'arrivée non encaisse et rendu si pas de problème au départ.
location:50% a la réservation et le solde 7 jour ouvrable avant l'arrivée .
Remboursement intégral pour les annulations effectuées si la date d'arrivée intervient dans 14 jours ou plus.
Remboursement à hauteur de 50 % pour les annulations effectuées au moins 7 jours avant la date d'arrivée.
Aucun remboursement pour les annulations effectuées dans les 7 jours précédant la date d'arrivée.

Moyens de paiement Chèques bancaires et postaux Espèces
Virement bancaire

Ménage possibilité forfait ménage a régler sur place (80€)

Draps et Linge de maison possibilité de location de draps (10€ par chambre pour le séjour)

Enfants et lits d'appoints possibilité de location de nécessaire pour bebe a demander a la réservation

Animaux domestiques Les animaux ne sont pas admis.

Mes recommandations

Expériences et Découverte

Balades et Sentiers

OFFICE DE TOURISME COEUR DE BASTIDES
COEURDEBASTIDES.COM

OFFICE
DE TOURISME
**COEUR DE
BASTIDES**



La Table de l'Europe

+33 5 53 36 00 35

1 place Jean Moulin

<http://www.europe-villereal.com>

0.3 km
VILLEREAL



1

La cuisine : depuis le 12 Avril 2019, votre cheffe Anaïs Teynié, et votre pâtissier Julien Auroux, réalisent à la Table de l'Europe, une cuisine de l'essentiel qui veille à préserver jusqu'à l'assiette la saveur véritable de produits frais et locaux. Chaque plat révèle l'authenticité du produit autour duquel il est construit. Une incursion culinaire inédite mariant saveurs traditionnelles et contemporaines.... La carte : une carte aux multiples ingrédients, en phase avec la cuisine dans le sens où elle se concentre uniquement sur les produits. Une première composition plus courte, dans un format adapté au temps du déjeuner le menu Prélude, puis une déclinaison du menu Signature en 3 ou 4 temps au Menu Découverte en 5 temps en passant par le menu Dégustation servi en Carte Blanche à 7 temps



Hippodrome du Pesquié Bas - Société des courses de Villereal

+33 5 53 40 86 82 +33 6 40 83 36 64

Route d'Issigeac

0.4 km
VILLEREAL



1

Dans le nord du Lot-et-Garonne et au confins du Périgord, situé en bordure du Dropt dans un cadre champêtre, l'hippodrome de Villereal est un des plus populaires du Sud Ouest. L'anneau villeréalais est le théâtre d'un meeting estival et nocturne qui accueille un large public. Proposant des courses de trot très relevées sur une piste rapide, il attire en plus de la population locale et des touristes, bon nombre de turfistes venant de toute la région mais aussi des régions voisines. La Société Hippique de Villereal a fait le pari il y a quelques années de développer la restauration. En bord de piste, deux halles peuvent ainsi abriter des centaines de personnes pour partager un repas convivial, passer une agréable soirée en famille et faire découvrir le monde des courses à ceux qui ne le connaissent pas.



Les Marcheurs Villeréalais et du Haut Agenais

+33 5 53 49 07 99

Office de Tourisme Place de la Halle

0.4 km
VILLEREAL



2

Les Marcheurs Villeréalais organisent des sorties régulières de 9 à 12 km, en alternance les samedis ou dimanches. Dans une ambiance conviviale, vous partirez à la découverte des sentiers balisés du Pays Villeréalais mais aussi du Lot-et-Garonne et de la Dordogne. Chaussures de randonnées obligatoires. (Pour des raisons de sécurité, les chiens ne sont pas acceptés). Nous sommes affiliés à la Fédération Française de Randonnée Pédestre. Le programme des sorties est disponible sur le site internet de l'Office de Tourisme Cœur de Bastides (rubrique agenda) et sur demande par mail.



Station Bee's Villereal - Location de vélos

+33 6 26 61 80 85

3 Chemin de Glady

<https://www.villereal-monpazier.station>

0.6 km
VILLEREAL



3

Location de vélos électriques pour adultes et enfants (route, VTT, remorque, vélos suiveurs, sièges enfant) mais aussi vélos adaptés aux handicaps. Organisation de sorties thématiques, séjours itinérants.



Tennis Club Villereal - Rives

+33 6 71 22 05 78

279 chemin du Pesquié

0.8 km
VILLEREAL



4

Le Tennis Club de Villereal propose 2 courts de tennis extérieurs et un court couvert. Les réservations des courts pour les personnes souhaitant jouer occasionnellement durant leurs séjours près de Villereal s'effectuent auprès du Tennis Club directement. N'hésitez pas à prendre contact avec eux !

Mes recommandations (suite)

Expériences et Découverte

Balades et Sentiers

OFFICE DE TOURISME COEUR DE BASTIDES
COEURDEBASTIDES.COM

OFFICE
DE TOURISME
**COEUR DE
BASTIDES**



Circuit de la Bastide Royale - Villereal

Place de la Halle

<https://www.tourisme-lotetgaronne.com>

0.3 km

VILLEREAL



Dans un paysage de polyculture associant élevage de canard gras du Sud-Ouest, vergers de pruniers et de noisetiers, champs de céréales et prairies où paissent chevaux et Blondes d'Aquitaine, vous roulez de Villereal en villages. Entre des haltes gourmandes dans les fermes ou curieuses à l'observatoire des oiseaux du lac du Brayssou, vous découvrirez des églises romanes, des châteaux, des pigeonniers mais aussi un patrimoine insolite : maisons à empilages et maisons brassières.



Vallée de Gavaudun

+33 5 53 40 82 29

14.0 km

GAVAUDUN



Classée site naturel dans son ensemble depuis 1999, cette vallée creusée par la Lède vaut le détour. Dans un décor de rochers escarpés, de coteaux boisés, on peut y découvrir une multitude d'endroits magiques : le Château de Gavaudun, les villages de Lacapelle Biron et Saint Avit mais aussi des grottes et abris naturels, l'église romane de Laurenque, les vestiges de l'abbaye bénédictine voisine ou bien encore de nombreux moulins et forges le long de la rivière Lède.



Mes recommandations (suite)

Expériences et Découverte

Balades et Sentiers

OFFICE DE TOURISME COEUR DE BASTIDES
COEURDEBASTIDES.COM

OFFICE
DE TOURISME
**COEUR DE
BASTIDES**

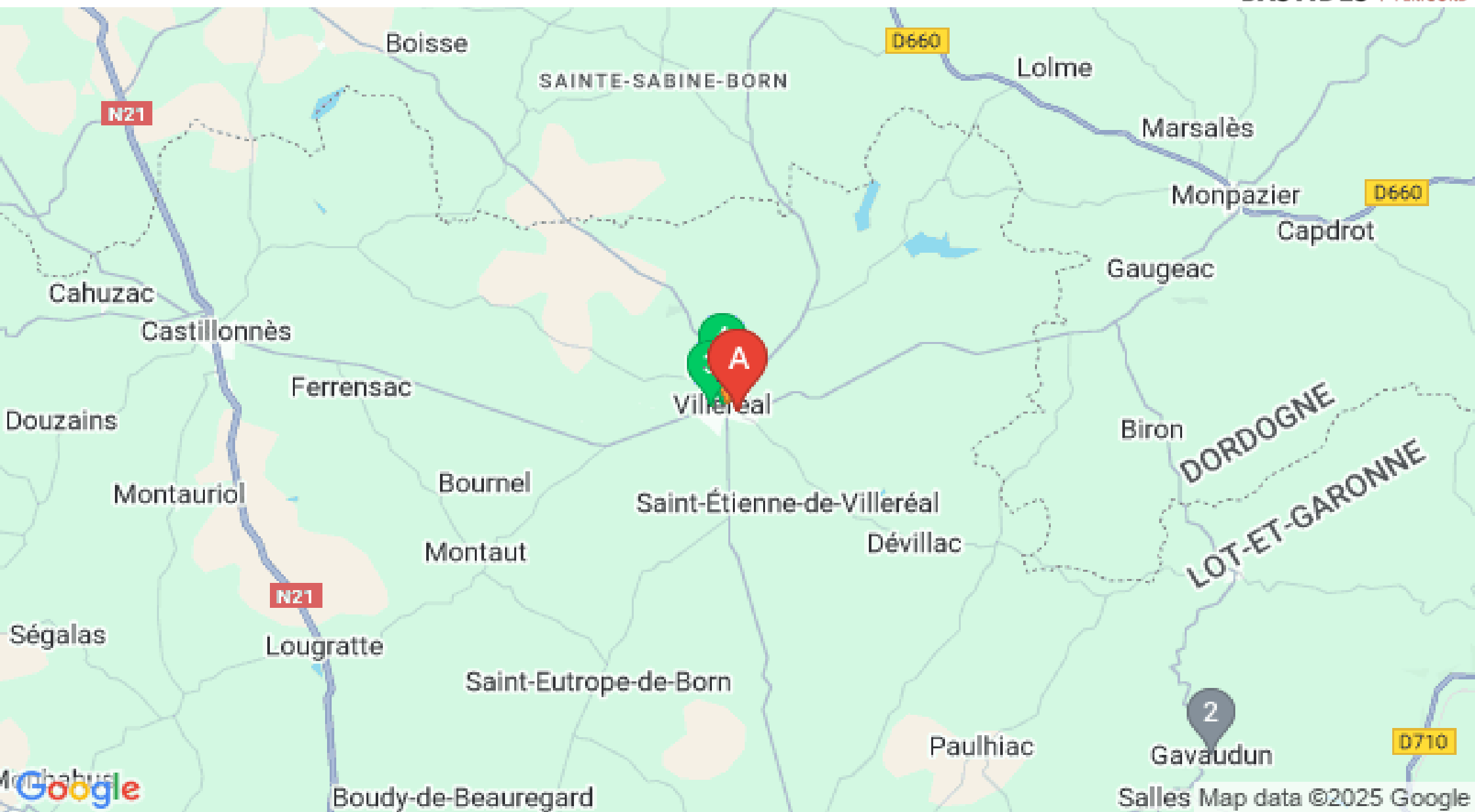

: Restaurants : Activités et Loisirs : Nature : Culturel : Dégustations